

VITSKØL KLOSTER

BYDER VELKOMMEN I HISTORISKE RAMMER



KONFERENCER | DAGSMØDER



VITSKØL
KLOSTER

VITSKØL KLOSTER

EN DEL AF TAMU

Vitskøl Kloster er en del af uddannelsessystemet TAMU. Her kan unge, der har svært ved at finde fodfæste på arbejdsmarkedet, få praktisk uddannelse og arbejdsstræning.

Det er de unge under uddannelse, der vedligeholder klosteret, driver gartneriet og klosterhaven, dyrker jordene og skoven omkring klosteret, vedligeholder bygninger, passer dyr og laver mad og servicerer vores gæster. Vores arbejde med at give de unge en god uddannelse med høj faglig kvalitet mærkes tydeligt på klosteret, hvor kunders oplevelse af maden, komforten og omgivelserne er i fokus hos både de unge og vores dygtige faglærere.

De unges ophold på Vitskøl varer typisk omkring et år, hvor de bor på kostskolen tæt ved klosteret.



INDHOLD

- KONFERENCEDØGN
- DAGSMØDER
- AKTIVITETER





KONFERENCEDØGN

PÅ VITSKØL KLOSTER

FRA KL. 12:00 TIL KL. 12:00

PROGRAM

DAG 1

Døgnkursus med fuld forplejning, uden drikkevarer

Frokost efter kokkens valg inkl. drikkevarer

Kaffe/te med hjemmebagt kage

Middag - 2 retter efter kokkens valg

Aftenkaffe med små chokolader

Overnatning i klosterets store værelser

Isvand, kaffe/te og frisk frugt hele dagen

DAG 2

Morgenbuffet i munkekælderen

Frokost efter kokkens valg inkl. drikkevarer

Plenum med gratis trådløst netværk, projektor, flipovers, fotokopieringsmaskine, whiteboards
m.m

PRISER

PR. PERSON

I enkeltværelser DKK. 1395,- kursusdøgnet

I dobbeltværelser DKK. 1245,- kursusdøgnet

Vi kan tilbyde 19 enkeltværelser på klosteret



DAGSMØDE
PÅ VITSKØL KLOSTER
MED FROKOST

DAGSMØDE MED FROKOST

PROGRAM

Kaffe/te med smurte hjemmebagte boller med pålæg og ost

Frokost efter kokkens valg inkl. drikkevarer

Kaffe/te med hjemmebagt kage

Isvand, kaffe/te og frisk frugt hele dagen

Plenum med gratis trådløst netværk, projektor, flipovers, fotokopieringsmaskine, whiteboards
m.m

PRIS

PR. PERSON

DKK 450,-



KONFERENCER/MØDER

Dags/døgn møder	1	2	3	4
Let morgenmad ved lokalet med Kaffe/the	X	X	X	
Frokost efter kokkensvalg med drikkevarer	X	X	X	X
Eftermiddagskage		X	X	X
Kaffe/the & Isvand, frugt hele dagen	X	X	X	X
2 retters middag			X	X
Aftenskaffe med med sødt				X
AV udstyr/flipover/papir	X	X	X	X
Grupperum	X	X	X	X
Adgang til hele klosteret og haverne	X	X	X	X
Overnatning i enkelt værelser				X
Morgenmad				X
Formiddagskaffe				X
Frokost To Go				X
Pris pr. person	375	450	750	1395

Vi tilbyder 2 eller 4 timers aktiviteter.

Aktiviteterne kan være:

Robinsondyst, hvor der kæmpes i et antal dyste tilpasset deltagerantallet, og hvor finalen er den klassiske dyst i at lave ild. Urehøje har tidligere været Gamemastere på netop Robinson Expeditionen.

Varighed 2 timer.

Team Performance, hvor der trænes i teamfærdigheder for derefter at prøve teamets færdigheder og ressourcer i en Team Performance Challenge på 6 discipliner.

Varighed fra 2 til 4 timer.



Bag ved Café Skovhuset på Vitskøl Kloster er vores bål køkken.

Ved bål køkkenet kan gæsterne følge med i madens tilblivelse, som vi laver i samarbejde med www.vildmarkscentret.dk/gastro. Samarbejde med Naturvejleder at lave maden hos os på bålpladsen.

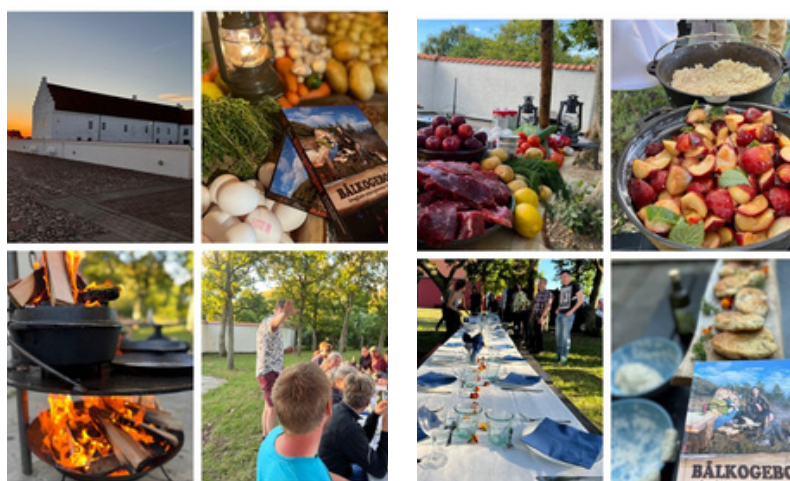

HISTORISK RAMMER



MUNKEKÆLDEREN

Det ældste rum på klosteret. Ca. fra starten af 1500-tallet. Gulvet er sænket. Hvælvingerne er originale.

GÅRDSPLADSEN

Når man ser sig omkring, ser man ikke et kloster, men en herregård. I klostertiden var der røde mursten, såkaldte munkesten, og der var en overdækket gang rundt i gården. Den kan man se spor af i vestfløjen. Uden om klostret har der været en mur. Taget var af røde teglsten. På kirken var der bly og kobber. Vestfløjen er fra 1500-tallet, østfløjen fra 1700-tallet og kirken fra 1600-tallet. Der har været en sydfløj, men den brændte.

GAMLE AVLSBYGNINGER

I 1754 byggede man nye avlsbygninger til herregården Bjørnsholm. De var meget store. Nogle af de største avlsbygninger til en herregård i Danmark. De brændte i 1931. Tilbage er kun det lille firkantede hus, som vistnok var en smedje. Vi har luftfotos af brandtomten, så vi ved, hvor store de var. Den sidste ejer var ved at gå fallit, så det var meget heldigt at de brændte. Han brugte brandforsikringen til at bygge det nuværende landbrug.

KAFFESTUEN

Fra 1770'erne. Billederne symboliserer de fem sanser: høre, lugte, smage, se og føle. Det store billede forestiller herremandens to døtre, der spiller backgammon og drikker kaffe med deres kærestes.

DET BLÅ VÆRELSE

Fra 1770'erne. Billederne er lidt ældre end dem i kaffestuen. De har siddet et andet sted og er flyttet hertil. Det er i dette værelse, det siges, at Den Blå Dame, Ermegård Gyldenstjerne, spøger.

KIRKESALEN

Da den store kirke blev revet ned, indrettede man denne kirke i 1668. Se billede i receptionen. Den fungerede som sognekirke indtil 1916. Alt inventaret står i dag i Overlade Kirke. Bruges i dag til møder og fester.

KIRKERUINEN

Denne kirke har man bygget på i flere hundrede år. Da den var størst, var den dobbelt så høj som skorstenene på den nuværende bygning. Den blev revet ned i 1600-tallet og erstattet af en kirke i den nuværende nordfløj. Døren mod nord hedder Dødemandsporten. Her blev de døde båret ud på kirkegården og begravet.



VORES BERØMTE HAVER

At besøge vores klosterhave i sommerhalvåret er en inspirerende oplevelse for dig, der har en interesse i dyrkning af pryd- og nyttehave.

På Vitskøl Kloster har der været dyrket krydder- og lægeurter gennem 850 år. Urterne kom til Vitskøl med Cisterciensermunkene, som grundlagde klosteret og haven i 1158 og gennem flere hundrede år dyrkede fødevarer samt urter til kokkekunst og medicin.

Også i dag er dyrkningen af læge- og krydderurter et varemærke for Vitskøl. Således kan besøgende opleve gartneriet, der har tre drivhuse, samt den unikke arkitektur og botanik i vores fem haver:

SCT. GALLENHAVEN

der er en kopi af en gammel schweizisk klosterhave fra år 826

APOTEKERHAVEN

hvor alskens lægeplanter systematisk er arrangeret efter virkning og anvendelse i syv sekskantede haver

KRYDDERURTEHAVEN

med forskellige krydderurter og andre specialiteter

DUFTHAVEN

for blinde med skilte på blindeskrift

SNAPSEURTEHAVEN

med over 60 forskellige urter, buske og træer, som kan anvendes til fremstilling af kryddersnaps

